PROJEKT BUDOWLANY

TEMAT:
**PRZYŁĄCZE KANALIZACJI SANITARNEJ
DO BUDYNKU MIESZKALNEGO JEDNORODZINNEGO
PRZY ULICY KOŃCOWEJ 20 W GŁOGÓWIE**

BRANŻA:
SANITARNA

ADRES INWESTYCJI:
**UL. KOŃCOWEJ 20 W GŁOGÓWIE
DZ. NR 100
OBR. 8 FABRYCZNA
JEDN. EWID. M. GŁOGÓW**

INWESTOR:
**BOGUSŁAWA WOJTKIEWICZ
ul. KOŃCOWEJ 20
67-200 GŁOGÓW**

PROJEKTANT:
**inż. Bolesław Oleśków
Upr. Nr ewid. 80/DOŚ/08
w specjalności instalacyjnej**

inż. BOLESŁAW OLEŚKÓW
Uprawnienia budowlane do projektowania
i kierowania robotami budowlanymi
bez ograniczeń w specjalności
instalacyjnej w zakresie sieci, instalacji
i urządzeń cieplnych, wentylacyjnych,
gazowych, wodociągowych i kanalizacyjnych
.....Nr 80/DOŚ/08.....
(pieczęć i podpis)

KWIECIEŃ 2017

Egz. Nr 1,2,3,4

ZAWARTOŚĆ PROJEKTU

I. UPRAWNIENIA BUDOWLANE + PRZYNALEŻNOŚĆ DO DOIIB

1. Oświadczenie projektanta
2. Kserokopia uprawnień budowlanych i wpisu do izby inżynierów budownictwa

II. CZĘŚĆ OPISOWA PROJEKTU

1. Opis do projektu przyłącza kanalizacji sanitarnej

III. CZĘŚĆ RYSUNKOWA PROJEKTU

1. Plan sytuacyjno-wysokościowy w skali 1:500.
2. Profil podłużny przyłącza kanalizacji sanitarnej – skala 1:100

IV. UZGODNIENIA I KOLIZJE

1. Warunki Techniczne Przyłączenia do sieci
2. Uzgodnienie dokumentacji projektowej PWIK

Głogów dn. 20.09.2016 r.

OŚWIADCZENIE

Na podstawie art. 20 ust. 4 ustawy z dn. 07.07.1994 r. – Prawo Budowlane (jednolity tekst Dz. U. z 2016 r. poz. 290 z późniejszymi zmianami) oświadczam, że niniejszy projekt został sporządzony zgodnie z obowiązującymi przepisami oraz zasadami wiedzy technicznej.

inż. BOLESŁAW OLEŚKÓW
Uprawnienia Budowlane do projektowania
i kierowania pracami budowlanymi
bez ograniczeń w zakresie instalacji
instalacyjnych, wentylacyjnych,
gazowych, wodociagowych i kanalizacyjnych
Nr 80/DOS/08 ; Nr 146/DOS/03

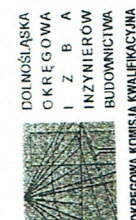

OKK.7131-108/2008/08

DECYZJA

Na podstawie art. 24 ust. 1 pkt 2 ustawy z dnia 15 grudnia 2000r. o samorządach zawodowych architektów, inżynierów budownictwa oraz urbanistów (Dz.U. z 2001r. Nr 5, poz. 42, z późn. zm.), art. 13 ust. 1 pkt 1 i ust. 2, art. 14 ust. 1 pkt 4 ustawy z dnia 7 lipca 1994r. Prawo budowlane (Dz.U. z 2006r. Nr 156, poz. 1118, z późn. zm.) oraz art. 5 ustawy z dnia 28 lipca 2005r. o zmianie ustawy Prawo budowlane oraz o zmianie niektórych innych ustaw (Dz.U. Nr 163, poz. 1364) i § 11 ust. 1 pkt 1 rozporządzenia Ministra Transportu i Budownictwa z dnia 28 kwietnia 2006r. w sprawie samodzielných funkcji technicznych w budownictwie (Dz.U. Nr 83, poz. 578, z późn. zm.), w związku z art. 104 Kodeksu postępowania administracyjnego (Dz.U. z 2000r. Nr 96, poz. 1071, z późn. zm.)

Okręgowa Komisja Kwalifikacyjna DOIIB

n a d a j e

Panu

Bolesław Czesław Oleśków

inżynier z kierunku inżynieria środowiska
urodzony dnia 24 stycznia 1962 r. w Kostomłotach

UPRAWNIENIA BUDOWLANE

numer ewidencyjny 80/DOŚ/08

w specjalności instalacyjnej w zakresie sieci, instalacji i urządzeń cieplnych,
wentylacyjnych, gazowych, wodociagowych i kanalizacyjnych
do projektowania bez ograniczeń

UZASADNIENIE

Okręgowa Komisja Kwalifikacyjna Dolnośląskiej Okręgowej Izby Inżynierów Budownictwa we Wrocławiu na podstawie protokołów z postępowania kwalifikacyjnego oraz z przeprowadzonego egzaminu stwierdza, że Pan Bolesław Czesław Oleśków posiada wymagane prawem: wykształcenie i praktykę zawodową oraz uzyskał pozytywny wynik egzaminu - konieczne do uzyskania uprawnień budowlanych w specjalności instalacyjnej w zakresie sieci, instalacji i urządzeń cieplnych, wentylacyjnych, gazowych, wodociagowych i kanalizacyjnych do projektowania bez ograniczeń.

Szczegółowy zakres uprawnień jest określony na odwrocie niniejszej decyzji.

Pouczenie

- Zgodnie z art. 12 ust. 7 w/w ustawy Prawo budowlane – podstawę do wykonywania samodzielnych funkcji technicznych w budownictwie stanowi wpis, w drodze decyzji, do centralnego rejestru Głównego Inspektora Nadzoru Budowlanego oraz wpis na listę członków właściwej izby samorządu zawodowego, potwierdzony zaświadczeniem Budowlanego oraz wpis na listę członków właściwej izby samorządu zawodowego, potwierdzony zaświadczeniem Budowlanego przez tę izbę, z określonym w nim terminem ważności.
- Od niniejszej decyzji służy odwołanie do Krajowej Komisji Kwalifikacyjnej DOIIB w Warszawie w terminie 14 dni od dnia jej doręczenia, za pośrednictwem Okręgowej Komisji Kwalifikacyjnej DOIIB we Wrocławiu.



Otrzymują:
1. Pan Bolesław Czesław Oleśków
Ul. Jagiełłowska 9/4
67-200 Głogów
2. Okręgowa Rada Izby
3. Główny Inspektor
Nadzoru Budowlanego
4. a/a

Pan Bolesław Czesław Oleśków jest uprawniony:

W specjalności instalacyjnej w zakresie sieci, instalacji i urządzeń cieplnych, wentylacyjnych, gazowych, wodociagowych i kanalizacyjnych - na podstawie art. 12 ust. 1 pkt 1 i art. 13 ust. 4 ustawy Prawo budowlane, w związku z dnia 28 lipca 2005r. o zmianie ustawy Prawo budowlane oraz o zmianie niektórych innych ustaw i § 23 ust. 1 rozporządzenia Ministra Infrastruktury z dnia 18 maja 2005r. w sprawie samodzielnych funkcji technicznych w budownictwie (Dz.U. z 2005r. Nr 96, poz. 817) - do:

- projektowania obiektu budowlanego takiego jak: sieci, instalacje i urządzenia cieplne, wentylacyjne, gazowe, wodociagowe i kanalizacyjne,
- sprawdzania projektów budowlanych i sprawowania nadzoru autorskiego,
- sprawowania kontroli technicznej utrzymania obiektów budowlanych z zastrzeżeniem art. 62 ust. 5 ustawy bez ograniczeń w zakresie w/w specjalności.

Na podstawie § 15 rozporządzenia Ministra Transportu i Budownictwa z dnia 28 kwietnia 2006r. w sprawie samodzielnych funkcji technicznych w budownictwie - uprawnienia niniejsze uprawniają do sporządzania projektów zagospodarowania działki lub terenu w zakresie specjalności instalacyjnej w zakresie sieci instalacji i urządzeń cieplnych, wentylacyjnych, gazowych, wodociagowych i kanalizacyjnych.

Składający OKK

DOLNOŚLĄSKA OKRĘGOWA
IZBA INŻYNIERÓW BUDOWNICTWA

Mgr inż. Bronisław Wośiek

Przewodniczący

Okręgowej Komisji Kwalifikacyjnej

1. mgr inż. Bronisław Wośiek

2. prof. dr inż. Kazimierz Czaplinski

3. dr inż. Zofia Zwierczowska

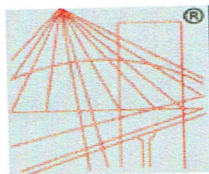

P O L S K A
I Z B A
I N Ż Y N I E R Ó W
B U D O W N I C T W A

Zaświadczenie

o numerze weryfikacyjnym:

DOŚ-G2E-45W-3Z5 *

Pan Bolesław Czesław Oleśków o numerze ewidencyjnym DOŚ/IS/0754/04
adres zamieszkania ul. Kasztanowa 13, 67-200 Głogów
jest członkiem Dolnośląskiej Okręgowej Izby Inżynierów Budownictwa i posiada wymagane
ubezpieczenie od odpowiedzialności cywilnej.
Niniejsze zaświadczenie jest ważne od 2016-08-01 do 2017-07-31.

Zaświadczenie zostało wygenerowane elektronicznie i opatrzone bezpiecznym podpisem elektronicznym
weryfikowanym przy pomocy ważnego kwalifikowanego certyfikatu w dniu 2016-07-27 roku przez:

Rainer Bulla, Zastępca Przewodniczącego Rady Dolnośląskiej Okręgowej Izby Inżynierów Budownictwa.

(Zgodnie art. 5 ust 2 ustawy z dnia 18 września 2001 r. o podpisie elektronicznym (Dz. U. 2001 Nr 130 poz. 1450) dane w postaci
elektronicznej opatrzone bezpiecznym podpisem elektronicznym weryfikowanym przy pomocy ważnego kwalifikowanego certyfikatu są
równoważne pod względem skutków prawnych dokumentom opatrzonym podpisami własnoręcznymi.)

* Weryfikację poprawności danych w niniejszym zaświadczeniu można sprawdzić za pomocą numeru weryfikacyjnego zaświadczenia na
stronie Polskiej Izby Inżynierów Budownictwa www.piib.org.pl lub kontaktując się z biurem właściwej Okręgowej Izby Inżynierów
Budownictwa.

Podpis jest prawdziwy

Projekt Budowlany: Przyłącze kanalizacji sanitarnej do budynku mieszkalnego
przy ulicy Końcowej 20 w Głogowie, dz. nr 100 obręb 8 Fabryczna
Inwestor: Bogusława Wojtkiewicz, ul. Końcowej 20, 67-200 Głogów

CZĘŚĆ OPISOWA DO PROJEKTU PRZYŁĄCZA KANALIZACJI SANITARNEJ

1. Podstawa opracowania

- ◆ zlecenie inwestora
- ◆ mapa zasadnicza
- ◆ wizja lokalna w terenie
- ◆ przepisy dotyczące projektowania

2. Przedmiot opracowania

- ◆ Przyłącze kanalizacji sanitarnej do budynku mieszkalnego jednorodzinnego przy ulicy Końcowej 20 w Głogowie, działki nr geod. 100 obręb 8 Fabryczna; jedn. ewid. m. Głogów.

3. Opis ogólny

- ◆ Przyłącze kanalizacji sanitarnej projektuje się wg WTP wydanych przez Przedsiębiorstwo Wodociągów i Kanalizacji sp. z o.o. w Głogowie ul. Łąkowa 52 w Głogowie.

4. Funkcja

- ◆ Projektowane przyłącze kanalizacji sanitarnej służyć będzie do odbioru ścieków bytowych z budynku mieszkalnego jednorodzinnego przy ulicy Końcowej 20 w Głogowie, działki nr geod. 100 obręb 8 Fabryczna; jedn. ewid. m. Głogów.

5. Przyłącze kanalizacji sanitarnej:

Zadaniem projektowanego przyłącza kanalizacji sanitarnej jest odprowadzenie ścieków bytowych z budynku mieszkalnego jednorodzinnego Końcowej 20 w Głogowie, działki nr geod. 100 obręb 8 Fabryczna; jedn. ewid. m. Głogów. Odprowadzenie ścieków odbywać się będzie poprzez projektowe przyłącze do odcinka sieci kanalizacji sanitarnej zakończonego korkiem w granicy działek 99/2-100. Włączenia dokonać do rury poprzez odblokowanie zaślepionej końcówki rury. Przyłącze kanalizacji sanitarnej od odcinka sieci kanalizacji sanitarnej do studni wykonać z rur kamionkowych dn 150 łączonych na uszczelkę gumową, a od studni do budynku z rur PVC-U 160, średnice i spadki zgodnie z załączonym planem sytuacyjnym i profilem podłużnym. Zaprojektowana jedną studnię przyłączeniową inspekcyjną BASIC 400 Wavin i jedną studnię przy zmianie kierunku trasy przyłącza BASIC 315 Wavin.

Przy montażu należy bezwzględnie przestrzegać zaleceń producenta rur w zakresie zarówno samego montażu, jak i sposobu składowania i transportu. Wbudowane materiały muszą spełniać wymogi w zakresie atestów, certyfikatów oraz dopuszczeń do stosowania w budownictwie. Rurociąg układać należy na dobrze zagęszczonej podsypce piaskowej gr. 15 cm i obsypać piaskiem (również zagęścić) do wys. 20 cm ponad wierzch rury. Zasypanie wykopu należy prowadzić do projektowanego poziomu przy zachowaniu wskaźnika zagęszczenia gruntu min. 95 % wg Proctora. Zagęszczając warstwami max. 15 cm przy zagęszczaniu ręcznym lub max. 30 cm przy zagęszczaniu mechanicznym. Prace przy wykonywaniu przyłącza prowadzić zgodnie z obowiązującymi przepisami.

Przed przystąpieniem do wykonania przyłącza niniejszą dokumentację należy uzgodnić w Przedsiębiorstwie Wodociągów i Kanalizacji w Głogowie w zakresie rozwiązań technicznych.

Po wykonaniu robót przed zasypką należy zgłosić przyłączy do częściowej inwentaryzacji (szkicu geodezyjnego), uprawnionej jednostce geodezyjnej, a po uzyskaniu szkicu do przeglądu technicznego (odbioru częściowego – przed zasypaniem) przez PWiK w Głogowie. Odbiór częściowy konieczny jest do uzyskania późniejszego odbioru końcowego.

Do odbioru końcowego należy przedstawić inwentaryzację powykonawczą, wykonaną przez uprawnione biuro geodezyjne oraz protokół z odbioru technicznego.

Po wpięciu przyłącza do sieci kan. sanitarnej należy zlikwidować dotychczasowe zbiorniki bezodpływowe na ścieki i wyłączone z użytku przyłącza kanalizacji. Proces likwidacji zbiorników bezodpływowych:

- wypompowanie, opróżnienie zbiornika z nieczystości,
- napełnienie wodą i neutralizacja środkiem biologicznie czynnym,
- wypompowanie zawartości zbiornika,
- wywóz skażonej ziemi w miejsce wskazane przez PWiK (w przypadku dołów gnilnych i nieszczelnych zbiorników),
- uzupełnienie wyrobiska materiałem np. zapiaszczenie,
- odkażenie terenu po likwidacji,
- rekultywacja terenu w rejonie wykonywanych prac.

Zabrania się zrzutu wód opadowych i roztopowych do kanalizacji sanitarnej.

6. Uwagi końcowe

Projekt Budowlany wykonano zgodnie z:

1. Rozporządzenie Ministra Transportu, Budownictwa i Gospodarki Morskiej w sprawie szczegółowego zakresu i formy projektu budowlanego z dnia 25 kwietnia 2012 r.
2. Rozporządzenia Ministra Transportu, Budownictwa i Gospodarki Morskiej z dnia 5 lipca 2013 r. zmieniające rozporządzenie w sprawie warunków technicznych jakimi powinny odpowiadać budynki i ich usytuowanie.
3. Ustawą z dnia 7 lipca 1994r. Prawo Budowlane
4. Polskimi Normami

inż. BOLESŁAW OLEŚKÓW
Uprawnienia budowlane do projektowania
i kierowania robotami budowlanymi
bez ograniczeń w specjalności
instalacyjnej w zakresie sieci, instalacji
i urządzeń cieplnych, wentylacyjnych,
gazowych, wodociagowych i kanalizacyjnych
Nr 80/DI/008 i Nr 116/DOS/03

III. CZĘŚĆ RYSUNKOWA

1. Plan sytuacyjno-wysokościowy w skali 1:500.
2. Profil podłużny przyłącza kanalizacji sanitarnej – skala 1:100

Nr 80/DOŚ/08 ; Nr 146/DOŚ/03

PRZYŁĄCZE KANALIZACJI SANITARNEJ

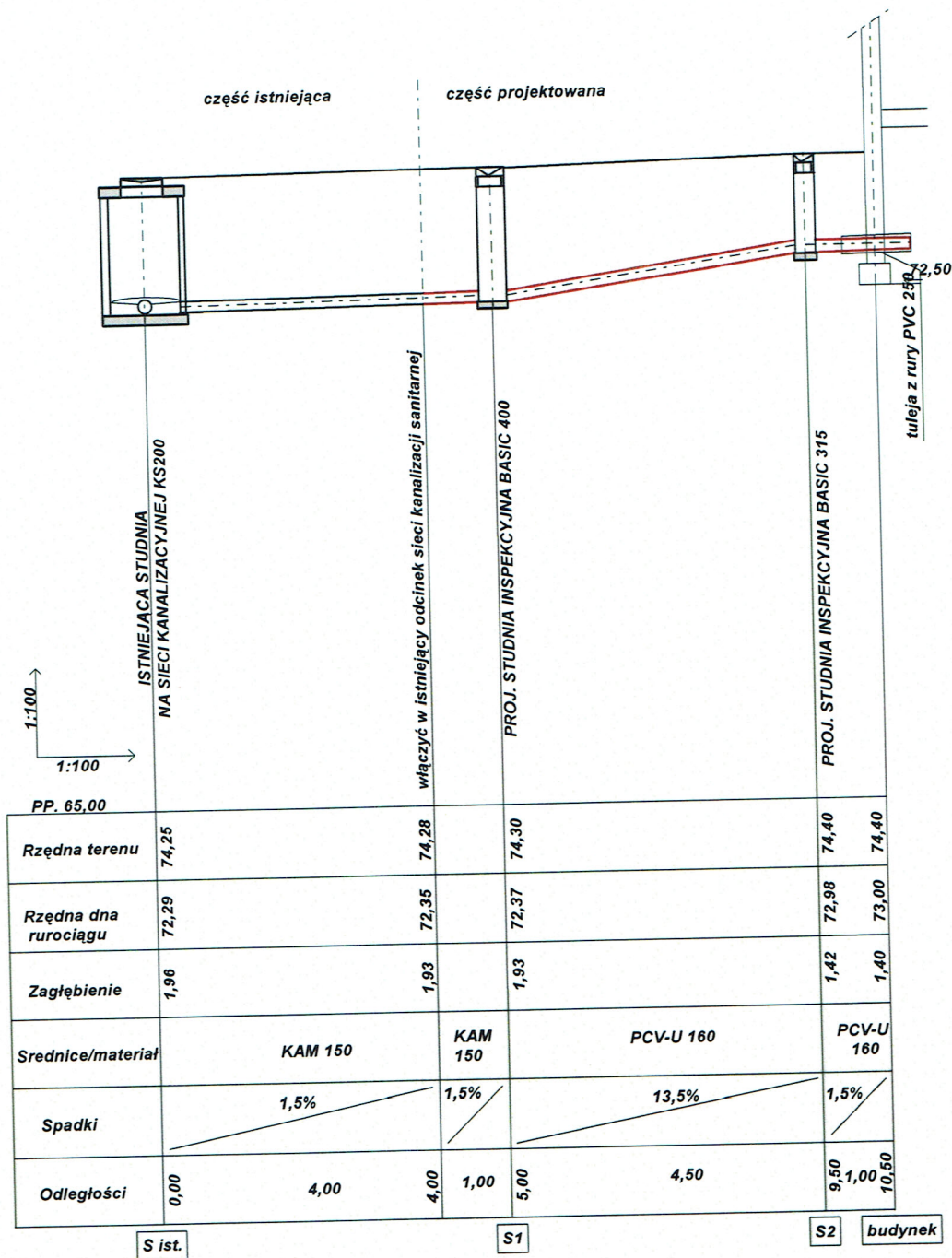

BIURO PROJEKTÓW INSTALACJI SANITARNYCH BOLESŁAW OLEŚKÓW ul. KASZTANOWA 13, 67-200 Głogów tel. 508260340		
PROJEKT BUDOWLANY TEMAT: PRZYŁĄCZE KANALIZACJI SANITARNEJ DO BUDYNKU MIESZKALNEGO JEDNORODZINNEGO TYTUŁ RYSUNKU: PRZYŁĄCZE KAN. SANITARNEJ - PROFIL PODŁUŻNY ADRES BUDOWY: GŁOGÓW ul. KOŃCOWA 20 działka nr ewid. 100 obręb 8 FABRYCZNA INWESTOR: BOGUSŁAWA WOJKIEWICZ ul. KOŃCOWA 20 67-200 GŁOGÓW		
SKALA: 1:100	Podpis	RYSUNEK NR: 2
PROJEKTANT: inż. Bolesław Oleśków Upr. nr ewid 80/DOŚ/08 Specjalność instalacyjna		DATA: KWIECIEŃ 2017

KZESIEBIOKSIWU WUDULIOWY I KANALIZAC.
w GŁOGOWIE
Spółka z ograniczoną odpowiedzialnością
47-200 Głogów, ul. Łąkowa 52
tel. 076-834-21-81
DZIAŁ TECHNICZNY
NIP 693-00-09-312, REGON 14143874

ZALĄCZENIE DO PLANU
11-100/1293/2016

ODCINEK SIĘCI DO KTÓ
GO NALEŻY PRACOWNIA
WŁĄCZENIE PRZEW. KAN.
Głogów, data 11.12.2016

STARSZY SPECJALISTA
ds. technicznych
PWNK w Głogowie sp. z o.o.

Marceli Downar

MIEJSCE WŁĄCZENIA

dz. nr 100

1480

S-RV0

101

KSEROKOPIA

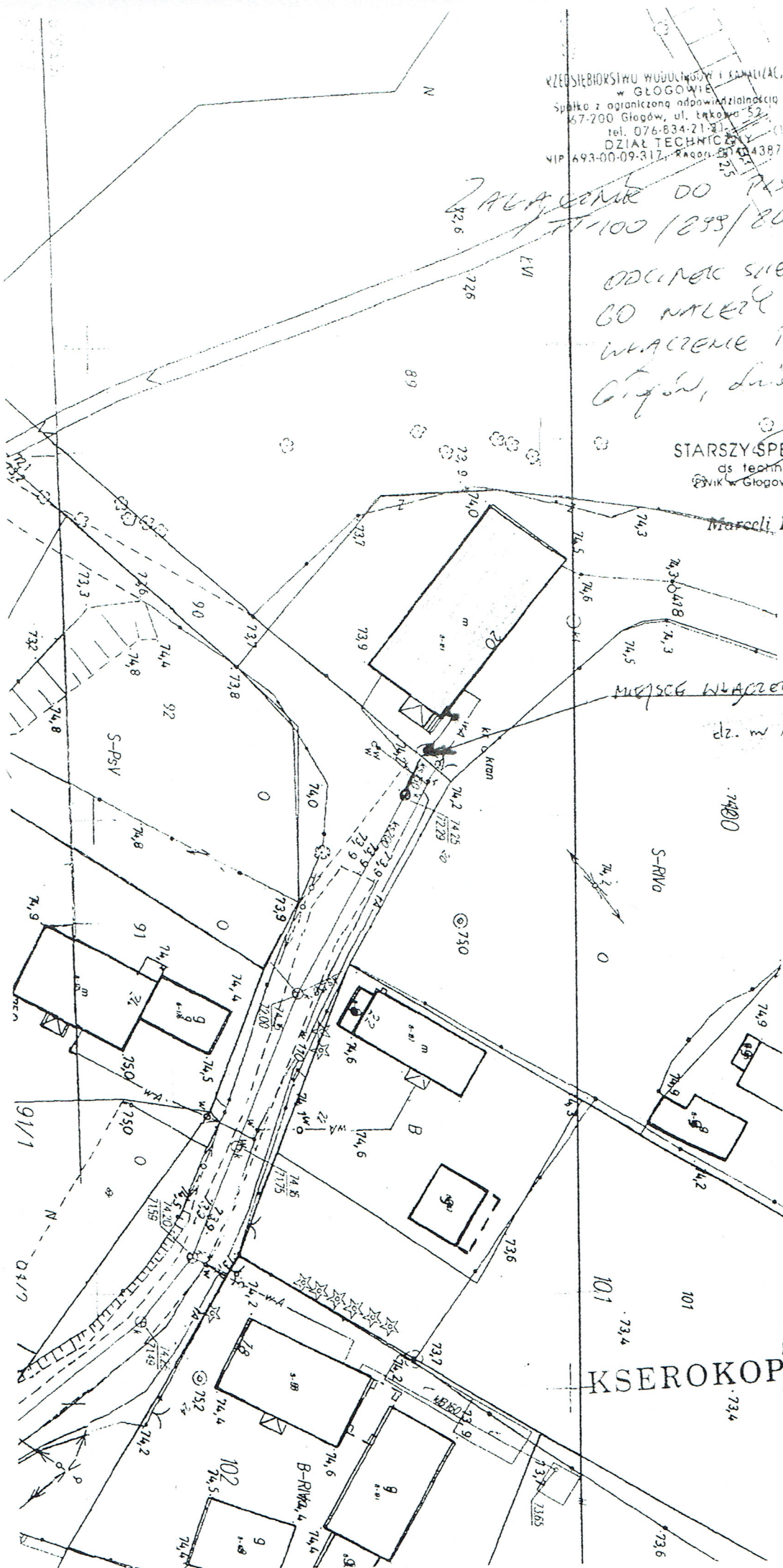

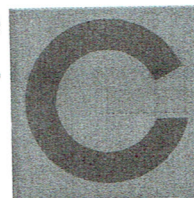

Głogów, dnia 18-05-2017 r.

**Biuro Projektów Instalacji
Sanitarnych Bolesław Oleśków**
ul. Kasztanowa 13
67-200 Głogów

Nasz znak: TT-401/ 046 /2017

Dotyczy: przyłącza kanalizacji sanitarnej do budynku mieszkalnego przy ul. Końcowej 20
w Głogowie, dz. nr geod. 100.

Przedsiębiorstwo Wodociągów i Kanalizacji w Głogowie Spółka z ograniczoną odpowiedzialnością w odpowiedzi na Pana korespondencję w załączeniu odsyła jeden egzemplarz rozpatrzonej dokumentacji technicznej na budowę przyłącza kanalizacji sanitarnej do istniejącego budynku mieszkalnego przy ul. Końcowej 20 w Głogowie, dz. nr geod. 100. Dokumentacja została rozpatrzona pozytywnie z uwagą, że po przeglądzie końcowym zrealizowanego przyłącza granicę eksploatacji stanowić będzie granica nieruchomości Inwestora.

Otrzymują:

- Adresat,
- TT a/a.

MD/MD

CZŁONEK ZARZĄDU
Dyrektor ds. Technicznych

Wojciech Stanicki

PRZEDSIĘBIORSTWO WODOCIĄGÓW I KANALIZACJI W GŁOGOWIE
spółka z ograniczoną odpowiedzialnością

67-200 Głogów · ul. Łąkowa 52
Biuro Obsługi Klienta: tel./fax 76 835 58 61 · tel./fax 76 835 46 42
Centrala: tel. 76 834 21 31 · fax 76 834 21 31 w. 30
Sekretariat: tel./fax 76 834 09 38

Konto: B.S. Głogów 73 8646000800000 0014 0416 0001
Identyfikator: 004043874
NIP 693-00-09-317

Wysokość kapitału zakładowego
92 057 900,00 zł

Oznaczenie organu rejestrowego:
Sąd Rejonowy dla Wrocławia
- Fabrycznej, IX Wydział Gospodarczy
Krajowy Rejestr Sądowy:
NS-REJ. KRS 0000035284

